

# Communauté de Communes Carnelle Pays-de-France

## Un peu d'histoire

L'actuelle communauté de communes Carnelle Pays-de-France (C3PF) est le fruit de la fusion en 2017 entre la communauté de communes du Pays de France (Bellefontaine, Châtenay-en-France, Chaumontel, Épinay-Champlâtreux, Jagny-sous-Bois, Lassy, Le-Plessis-Luzarches, Luzarches, Mareil-en-France et Villiers-le-Sec) et la communauté de communes Carnelle Pays de France (Asnières-sur-Oise, Baillet-en-France, Belloy-en-France, Maffliers, Montsault, Noisy-sur-Oise, Saint-Martin-du-Tertre, Seugy, Viarmes et Villaines-sous-Bois). C'est à cette même période que la commune de Noisy-sur-Oise a quitté l'ex-Carnelle pour rejoindre la communauté de communes du Haut Val d'Oise.

La C3PF est aujourd'hui composée de 19 communes réparties sur un territoire de 123 km<sup>2</sup> comprenant 32 065 habitants (chiffres INSEE 2018). Son siège social est à Luzarches ; elle emploie 24 salariés dans de nombreux corps de métiers (administratif, comptabilité, technique, urbanisme, social, petite enfance, culturel...).

## Les dates marquantes

22/06/2017 : signature du contrat de ruralité qui aura permis de subventionner 22 communaux et intercommunaux

01/10/2017 : accès gratuit à l'abbaye de Royaumont pour tous les habitants du territoire

Janvier 2018 : ouverture de la halte-garderie Itinérante à l'ensemble des habitants de l'intercommunalité

01/01/2019 : création du Centre Intercommunal d'Action Sociale (CIAS)

06/06/2019 : inauguration de la gendarmerie communautaire à Asnières-sur-Oise

27/02/2020 : inauguration du bus des services du CIAS

04/03/2020 : approbation du Plan Climat Air Énergie Territorial (PCAET)

01/06/2020 : mise en réseau des neuf bibliothèques intercommunales

01/10/2021 : nouveau siège social de l'intercommunalité au domaine de la Motte à Luzarches

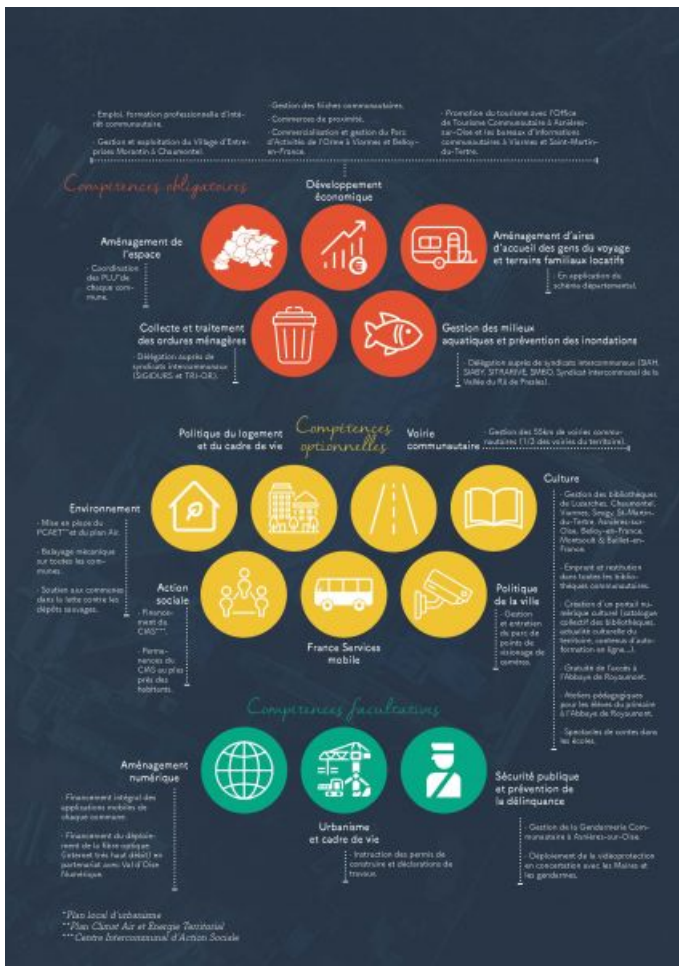

Délégués titulaires  
[Claude Krieguer](#)

